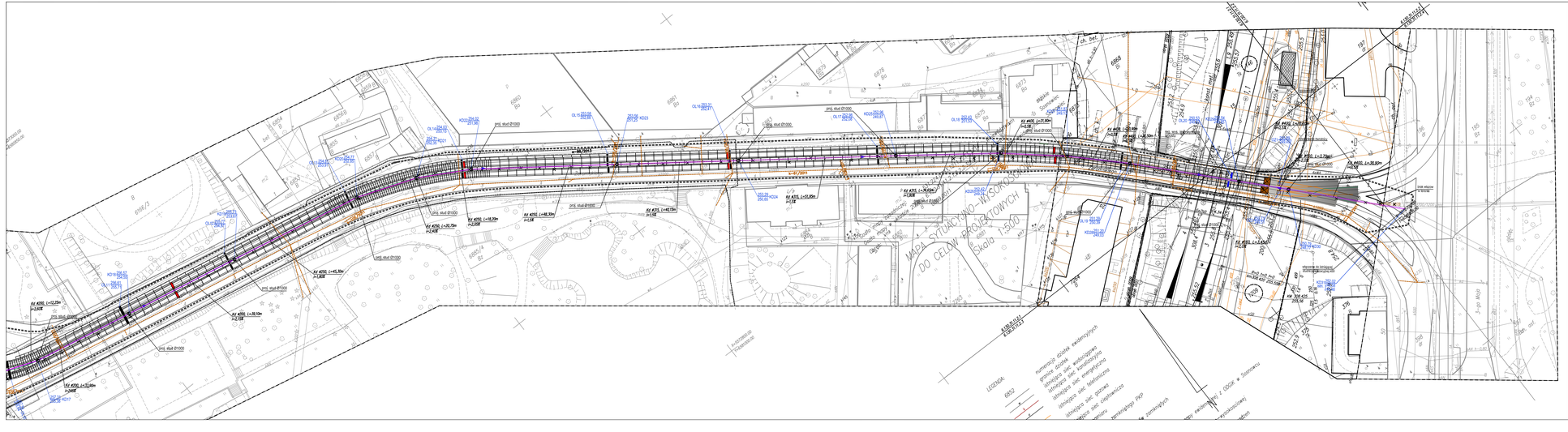

MAPA DO CELÓW PROJEKTOWYCH		
Oznaczenie kancelaryjne zgłoszenia pracy geodezyjnej		KERG: 616–525/2012 Nr.ewid. 8875/12
Miejscowość		Sosnowiec ul. Żeromskiego i Mariacka
Sekcja mapy zasadniczej w układzie 2000		6,130,31,96,3,2,3,4,1,4,3,111,1,2,2,1,2,2,2,3,2,4
Sekcja mapy zasadniczej w układzie 1965		531,224,0733,1211,1213,1214
Skala mapy		1:500
Nazwa układu współrzędnych	Prostokątnych płaskich	2000/6
	wysokości	Kronsztadt 86
Jednostka ewidencyjna		Sosnowiec
Obręb		0009,0011, Sosnowiec
Działka:		5,144,5433,6844,6850,6852,196,398
Oznaczenie i informacje o służebnościach gruntowych mających wpływ na zagospodarowanie gruntów położonych w granicach projektowanej inwestycji		Z uwagi na fakt, iż charakter projektowanej inwestycji budowlanej nie wpływa na sposób zagospodarowania gruntów objętych mapą mapa została wykonana bez ustalenia obciążeń służebnościami gruntowymi
Opis sposobu przyjęcia granic		Z uwagi na fakt, iż inwestycja dotyczy remontu obiektu inżynierowo-remont torów tramwajowych granice przyjęto na podstawie numerycznej mapy ewidencyjnej – do celów prawnych wymagają ustalenia w terenie
Oznaczenie granic obszaru, który był przedmiotem aktualizacji		==========
Nazwa firmy wykonującej pomiar		GEODETA UPRAWNIONY mgr inż. Paweł Stanek tel. 032/266 17 23 tel. 0606 468 198 imię i nazwisko oraz data i podpis geodety uprawnionego

LEGENDA:

6852	numeracja działek
	granice działek
	istniejąca sieć wodociągowa
	istniejąca sieć kanalizacyjna
	istniejąca sieć energetyczna
	istniejąca sieć telefoniczna
	istniejąca sieć cieplownicza
	istniejąca sieć gazowa
	zakres pomiaru
	zakres terenu zamkniętego PKP
— — — — — — — —	projektowana sieć energetyczna

URZĄD MIEJSKI w Sosnowcu
WYDZIAŁ GEODEZJI I GOSPODARKI NIERUCHOMOŚCI
POWIATOWY ZASÓB GEODEZYJNY I KARTOGRAFICZNY
W dniach ..... roku mapa była wyłożona do celów projektowania. Na mapie nie ujawniono ograniczeń w korzystaniu z terenu, wynikających z ustaleń miejscowego planu zagospodarowania przestrzennego, ani obszarów o ograniczonej możliwości zabudowy wynikających z ustaleń gminnego programu rewitalizacji.
Sosnowiec, dnia ..... roku
Z UPOWAŻNIENIA PREZYDENTA MIASTA
KIEROWNIK REFERATU
mgr inż. Dariusz Kubala

Inwestor:	TRAMWAJE ŚLĄSKIE S.A. ul. Inwalidzka 5 41-506 Chorzów			
Jednostka Projektowa:	BIURO PROJEKTÓW BUDOWNICTWA SP. Z O.O. 25-336 Kielce, ul. Zagnańska 83 tel.(0048-41) 3332800, fax (0048-41) 3332801 http://www.bpb.com.pl e-mail: bpb@bpb.com.pl			
Tematyka:	PRZEBUDOWA TOROWISKA TRAMWAJOWEGO W RAMACH ZADANIA: MODERNIZACJA TOROWISKA TRAMWAJOWEGO NA UMACH 21, 24, 27 - TOROWISKO WYODZIELONE W CIĄGU UL. MARIACKIEJ I UL. ŻEROMSKIEGO W SOSNOWCU			
Nad czynnością:	PLAN ZAGOSPODAROWANIA – ODWONIENIE TOROWISKA		Stadium:	PROJEKT BUDOWLANY
Projektant:	mgr inż. Grażyna Ruśko (sanitarna)	Nr upr.: 38/00/88/0/P	Podpis:	Branża: SANITARNA
Sprawdzający:	mgr inż. K. Bożnik (sanitarna)	38/00/88/0/P		Data: wrzesień 2016
Ks. Projektanta:				Skala: 1:500
Ks. Projektanta:				Rysunek Nr: KD-PB-0-001.2

Niniejszy dokumentacja jest jedną z części nie może być powielana ani rozpowszechniana za pomocą urządzeń elektronicznych, mechanicznych, kopiujących, nagrywających i innych bez pisemnej zgody właściciela praw autorskich. Biuro Projektów Budownictwa Sp. z o.o.

LEGENDA:

	GRANICA OPRACOWANIA
	PROJEKTOWANE STUDZIENKA KAN.
	PROJ. PŁYTY ODWODNIENIOWE TOROWISKA TRAMWAJOWEGO
	PROJ. KANALIZACJA DESZCZOWA (odprowadzenie do kanalizacji RPWIK)
	PROJ. KANALIZACJA DESZCZOWA (odprowadzenie do kanalizacji UM)
	ISTNIEJĄCA KANALIZACJA DO DEMONTAŻU/ZABEZPIECZENIA